



RELATÓRIO DA DIREÇÃO

INTRODUÇÃO

O presente relatório tem por objetivo avaliar as atividades desenvolvidas pela Associação de Melhoramentos de Vale de Amoreira do ano de 2022 nas valências para as quais tem protocolo celebrado com a Segurança Social: Serviço de Apoio Domiciliário (SAD) e Lar de Idosos (ERPI).

Para além da reflexão sobre a atividade da entidade, que aponta para as naturais dificuldades por que passa a Instituição na gestão da sua atividade corrente, haverá também a avaliação feita com base nos registos contabilísticos reportados a 31-12-2022.

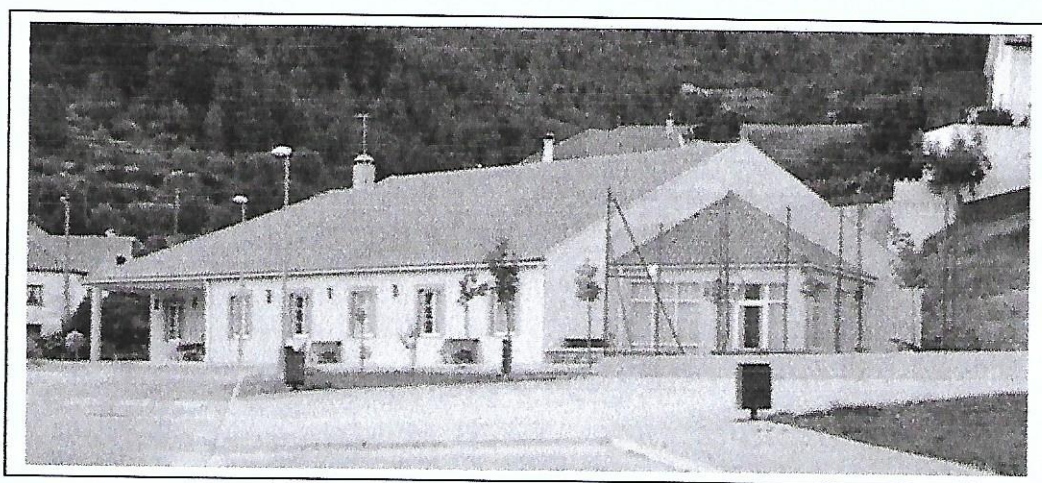



ATIVIDADE DA ASSOCIAÇÃO

Os objetivos da Associação passam essencialmente por prestar serviços sociais de qualidade à comunidade e aos utentes nas valências para que se encontra protocolada: SAD e ERPI.

Pretende esta Instituição implementar políticas e práticas de referência na qualidade e inovação das respostas sociais prestadas e ser uma organização em constante melhoramento, contando para tal com o envolvimento da direção, das colaboradoras, técnicas, demais órgãos, voluntários e comunidade.

A direção, técnicas e colaboradoras da Associação continuam diariamente a trabalhar para garantir condições de excelência para os Utentes que apoiam, procurando conciliar os interesses dos Utentes com os da Associação.

Temos consciência de que podemos fazer mais e melhor, pois a isso nos obriga a excelência da qualidade de serviço que queremos diariamente levar a bom porto.

Handwritten signature in blue ink, possibly reading 'Mário Beça'.



☒ **Apoio Domiciliário. SAD**

A Associação continuou a apoiar os idosos da nossa comunidade, também na vertente de apoio domiciliário. A 31/12/2022, o total de utentes da valência de apoio domiciliário é de 16, sendo que existe protocolo para 18 utentes. A capacidade máxima autorizada nesta valência é de 43 no tratamento de roupa e 58 clientes no fornecimento de refeições.

Este apoio é uma verba de extrema importância para que a Associação possa levar a bom porto a função social para a qual foi criada.

☒ **Lar de Idosos. ERPI,**

O Lar de Idosos deu um importante impulso ao n.º de utentes apoiados por esta Associação, ao mesmo tempo que melhorou substancialmente as condições que estamos em posição de oferecer a quem nos procura. Nesta valência, a Associação alberga 25 residentes distribuídos por 4 quartos individuais, 9 quartos duplos e 1 quarto triplo, capacidade máxima autorizada, dos quais 14 são comparticipados com apoio da Segurança Social.

A Associação tem uma lista de espera que supera a nossa capacidade de resposta.

As contas da Associação

📁 **Notas Explicativas**

O Pessoal afeto à Associação

A 31-12-2022 a instituição dispunha de vinte funcionárias que prestam serviço em ambas as valências.

A Associação dispõe ainda de serviços médicos, uma vez por semana, com consultas gratuitas aos utentes.

Desde novembro de 2015, que a Associação coloca à disposição dos seus utentes, cuidados de enfermagem.



Handwritten signature in blue ink, likely of the Director, with the name 'Adriano' partially visible.

Custos com o pessoal

As diferenças que ocorreram ficaram a dever-se às atualizações impostas pela legislação laboral e a trabalhadoras que tiveram de ser contratadas para suprimir as faltas de trabalhadoras ausentes.

Depreciações

As depreciações do ativo referem-se aos equipamentos que se encontram ao serviço da Instituição. Houve obras de ampliação que fez aumentar o valor da rubrica de edifícios e outras construções, que foi amortizada à taxa de 2%. Saliente-se ainda, que há equipamentos, que embora totalmente amortizados, eles continuam a ser usados.

Custo das Mercadorias Vendidas e Matérias Consumidas

Esta rubrica refere-se ao custo que se teve com a confeção de refeições que no ano de 2022, foi de 56.037,91 euros. Em 2021 a mesma rubrica era de 40.290,87 euros. Aqui fica a dever-se em grande parte ao aumento generalizado do preço dos produtos alimentares.

Proveitos

Em termos globais, no que respeita às mensalidades dos utentes, verificou-se um aumento nas mensalidades dos utentes que passaram de 139.130,35 euros para 232.228,66 euros.

Os subsídios recebidos em 2022 atingiram os 165.782,72 euros face aos 172.634,39 euros de que a associação beneficiou em 2021. Salienta-se neste particular a importância que têm as verbas recebidas da segurança social.



Continuou a ser reconhecida em proveitos o subsídio recebido do POEFDS no valor de 6.376,72 euros. O valor que ainda falta reconhecer em períodos futuros é de 57.245,96 euros.

Ativo Fixo Tangível

Os cálculos das depreciações dos ativos fixos tangíveis encontram-se em conformidade com o disposto no Decreto Regulamentar 25/2009, de 14 de setembro.

Estado e Segurança Social

Esta entidade não é devedora por quaisquer impostos à Fazenda Pública, nem por contribuições ou cotizações à Segurança Social.

Resultado Líquido do Exercício

O resultado líquido do ano traduziu-se num saldo positivo de 1.395,83 euros, cujo valor será aplicado integralmente no trabalho desenvolvido pela associação.

Vale de Amoreira, 25 de março de 2023

A Direção